

# ANTA

*Tapirus terrestris*



A “jardineira da floresta” espalha grandes sementes na Amazônia e sustenta a diversidade das árvores



**RARIDADE**



**TAMANHO**

**5**



**VELOCIDADE**

**4**



**TEMPO DE VIDA**

**5**



**ADAPTAÇÃO**

**2**



**POSIÇÃO  
ALIMENTAR**

**1**



**ESPERTEZA**

**2**

# ARAPAÇU-UNIFORME

*Hylexetastes uniformis*



Predador que busca insetos e larvas nos troncos das árvores. Contribui para a saúde da floresta



**RARIDADE**



**TAMANHO**

**2**



**VELOCIDADE**

**2**



**TEMPO DE VIDA**

**1**



**ADAPTAÇÃO**

**2**



**POSIÇÃO  
ALIMENTAR**

**3**



**ESPERTEZA**

**2**



# ARARACANGA

*Ara macao*



Espalha sementes duras graças ao seu bico forte.  
Formam casais que permanecem por toda a vida



**RARIDADE**



**TAMANHO**

**3**



**VELOCIDADE**

**4**



**TEMPO DE VIDA**

**5**



**ADAPTAÇÃO**

**3**



**POSIÇÃO  
ALIMENTAR**

**1**



**ESPERTEZA**

**5**

# ARIRANHA

*Pteronura brasiliensis*



Predadora de topo. Regula populações de peixes e vertebrados aquáticos. Indica rios saudáveis



**RARIDADE**



**TAMANHO**

**4**



**VELOCIDADE**

**4**



**TEMPO DE VIDA**

**4**



**ADAPTAÇÃO**

**2**



**POSIÇÃO  
ALIMENTAR**

**4**



**ESPERTEZA**

**4**

# AZULONA

*Tinamus tao*



Dispersora de sementes no chão da floresta, ajuda na regeneração e diversidade da floresta amazônica



**RARIDADE**



 **TAMANHO** 3

**» VELOCIDADE** 2

 **TEMPO DE VIDA** 4

 **ADAPTAÇÃO** 2

 **POSIÇÃO ALIMENTAR** 2

 **ESPERTEZA** 2

# BOTO-DA-BOLÍVIA

*Inia boliviensis*



© Permian Brasil

Predador de topo que regula peixes, dispersa sementes e fertiliza águas das várzeas



**RARIDADE**



 TAMANHO 5

 VELOCIDADE 4

 TEMPO DE VIDA 5

 ADAPTAÇÃO 1

 POSIÇÃO ALIMENTAR 5

 ESPERTEZA 4

# BUGIO-VERMELHO-DO-PURUS

*Alouatta puruensis*



Espalha sementes e ajuda as plantas a nascerem em novos lugares na floresta



**RARIDADE**



**TAMANHO**

**3**



**VELOCIDADE**

**2**



**TEMPO DE VIDA**

**4**



**ADAPTAÇÃO**

**2**



**POSIÇÃO  
ALIMENTAR**

**1**



**ESPERTEZA**

**3**

# CACHORRO-DO-MATO

*Cerdocyon thous*



Come de tudo, controla animais pequenos e espalha sementes pela floresta



**RARIDADE**



**TAMANHO**

**3**



**VELOCIDADE**

**4**



**TEMPO DE VIDA**

**3**



**ADAPTAÇÃO**

**5**



**POSIÇÃO  
ALIMENTAR**

**3**



**ESPERTEZA**

**4**

# CACHORRO-DE-ORELHA-CURTA

*Atelocynus microtis*



Controla a quantidade de pequenos mamíferos.  
Ajuda a manter o equilíbrio da natureza



**RARIDADE**



 **TAMANHO** 3

**» VELOCIDADE** 4

 **TEMPO DE VIDA** 3

 **ADAPTAÇÃO** 2

 **POSIÇÃO ALIMENTAR** 4

 **ESPERTEZA** 3

# CACHORRO-VINAGRE

*Speothos venaticus*



Predador cooperativo de espécies que outros carnívoros não capturam. Indica ambientes saudáveis



**RARIDADE**



**TAMANHO**

**2**



**VELOCIDADE**

**4**



**TEMPO DE VIDA**

**3**



**ADAPTAÇÃO**

**2**



**POSIÇÃO  
ALIMENTAR**

**4**



**ESPERTEZA**

**5**



# CANTADOR-OCRÁCEO

*Hypocnemis ochrogyna*



© Permian Brasil

Come insetos no chão da floresta e ajuda a manter o equilíbrio da natureza na Amazônia



**RARIDADE**



**TAMANHO**

**1**



**ADAPTAÇÃO**

**2**



**VELOCIDADE**

**2**



**POSIÇÃO  
ALIMENTAR**

**3**



**TEMPO DE VIDA**

**1**



**ESPERTEZA**

**2**

# CAPITÃO-DE-CINTA

*Capito dayi*



© Permian Brasil

Espalha sementes no alto das árvores, ajudando novas plantas a nascerem e manter a variedade da mata



**RARIDADE**



**TAMANHO**

**2**



**VELOCIDADE**

**2**



**TEMPO DE VIDA**

**1**



**ADAPTAÇÃO**

**2**



**POSIÇÃO  
ALIMENTAR**

**3**



**ESPERTEZA**

**2**

# CAPIVARA

*Hydrochoerus hydrochaeris*



Cuida do ambiente. Controla as plantas das áreas alagadas e enriquece a água dos rios com nutrientes



**RARIDADE**



**TAMANHO**

**4**



**VELOCIDADE**

**3**



**TEMPO DE VIDA**

**4**



**ADAPTAÇÃO**

**5**



**POSIÇÃO  
ALIMENTAR**

**1**



**ESPERTEZA**

**3**

# CATETO

*Dicotyles tajacu*



Come frutas e sementes, ajudando as plantas a crescerem e renovar o chão da floresta amazônica



**RARIDADE**



**TAMANHO**

**3**



**VELOCIDADE**

**3**



**TEMPO DE VIDA**

**4**



**ADAPTAÇÃO**

**4**



**POSIÇÃO  
ALIMENTAR**

**3**



**ESPERTEZA**

**3**

# CUJUBI

*Aburria kujubi*



Espalha sementes, ajuda árvores médias e grandes a crescer e mostra que a floresta está saudável



**RARIDADE**



**TAMANHO**

**3**



**VELOCIDADE**

**3**



**TEMPO DE VIDA**

**3**



**ADAPTAÇÃO**

**2**



**POSIÇÃO  
ALIMENTAR**

**2**



**ESPERTEZA**

**2**

# CUTIA-MARROM

*Dasyprocta variegata*



Principal espalhadora da castanha, ajuda as comunidades que vivem da coleta na floresta



**RARIDADE**



**TAMANHO**

**2**



**VELOCIDADE**

**3**



**TEMPO DE VIDA**

**2**



**ADAPTAÇÃO**

**3**



**POSIÇÃO  
ALIMENTAR**

**1**



**ESPERTEZA**

**2**

# GAMBÁ-COMUM

*Didelphis marsupialis*



Come de tudo, espalha sementes, controla insetos e ajuda a limpar restos de plantas e animais



**RARIDADE**



 TAMANHO 2

 VELOCIDADE 3

 TEMPO DE VIDA 2

 ADAPTAÇÃO 5

 POSIÇÃO ALIMENTAR 3

 ESPERTEZA 4

# GATO-DO-MATO-PEQUENO

*Leopardus tigrinus*



Caçador pequeno que controla ratos, aves e outros animais, mantendo a natureza em equilíbrio



**RARIDADE**



**TAMANHO**

**2**



**VELOCIDADE**

**5**



**TEMPO DE VIDA**

**3**



**ADAPTAÇÃO**

**3**



**POSIÇÃO  
ALIMENTAR**

**4**



**ESPERTEZA**

**3**



# GAVIÃO-REAL

*Harpia harpyja*



Predador de topo que controla preguiças e macacos e mostra se a floresta está saudável



**RARIDADE**



**TAMANHO**

**5**



**VELOCIDADE**

**4**



**TEMPO DE VIDA**

**5**



**ADAPTAÇÃO**

**1**



**POSIÇÃO  
ALIMENTAR**

**5**



**ESPERTEZA**

**3**

# IRARA

*Eira barbara*



Caça e espalha sementes, controla animais pequenos e ajuda na vida da floresta amazônica



**RARIDADE**



**TAMANHO**

**3**



**VELOCIDADE**

**4**



**TEMPO DE VIDA**

**3**



**ADAPTAÇÃO**

**4**



**POSIÇÃO  
ALIMENTAR**

**3**



**ESPERTEZA**

**4**

# JACAMIM-DE-COSTAS-VERDES

*Psophia viridis*



Espalha sementes no chão da floresta, ajudando as plantas a crescerem e renovar a mata



**RARIDADE**



**TAMANHO**

**3**



**VELOCIDADE**

**3**



**TEMPO DE VIDA**

**3**



**ADAPTAÇÃO**

**2**



**POSIÇÃO  
ALIMENTAR**

**3**



**ESPERTEZA**

**3**

# JAGUARUNDI

*Herpailurus yagouaroundi*



Caçador pequeno, controla ratos, aves e répteis e mantém o equilíbrio da natureza



**RARIDADE**



**TAMANHO**

**2**



**VELOCIDADE**

**5**



**TEMPO DE VIDA**

**3**



**ADAPTAÇÃO**

**3**



**POSIÇÃO  
ALIMENTAR**

**4**



**ESPERTEZA**

**3**

# JACARÉ-AÇU

*Melanosuchus niger*



Predador de topo nos rios, controlam populações de peixes, protegem seus ovos e atingem até 5 metros.



**RARIDADE**



**TAMANHO**

**5**



**VELOCIDADE**

**3**



**TEMPO DE VIDA**

**5**



**ADAPTAÇÃO**

**3**



**POSIÇÃO  
ALIMENTAR**

**5**



**ESPERTEZA**

**3**

# JAGUATIRICA

*Leopardus pardalis*



Caçadora que controla animais pequenos e médios e mantém o equilíbrio da floresta



**RARIDADE**



**TAMANHO**

**3**



**VELOCIDADE**

**5**



**TEMPO DE VIDA**

**3**



**ADAPTAÇÃO**

**3**



**POSIÇÃO  
ALIMENTAR**

**4**



**ESPERTEZA**

**3**

# MACACO-ARANHA

*Ateles chamek*



Espalha sementes, ajuda na mistura genética das plantas e sofre muito com o desmatamento



**RARIDADE**



**TAMANHO**

**3**



**VELOCIDADE**

**3**



**TEMPO DE VIDA**

**4**



**ADAPTAÇÃO**

**2**



**POSIÇÃO  
ALIMENTAR**

**2**



**ESPERTEZA**

**4**

# MACACO-PREGO

*Sapajus apella*



Vive em grupo, come de tudo, espalha sementes e controla a quantidade de outros animais



**RARIDADE**



**TAMANHO**

**3**



**VELOCIDADE**

**3**



**TEMPO DE VIDA**

**4**



**ADAPTAÇÃO**

**5**



**POSICÃO  
ALIMENTAR**

**3**



**ESPERTEZA**

**5**



# MAÇARICO-DE-PERNA-AMARELA

*Tringa flavipes*



Controla pequenos animais da água e mostra se os lugares úmidos estão saudáveis nas suas rotas



**RARIDADE**



**TAMANHO**

**1**



**VELOCIDADE**

**5**



**TEMPO DE VIDA**

**4**



**ADAPTAÇÃO**

**2**



**POSIÇÃO  
ALIMENTAR**

**3**



**ESPERTEZA**

**2**

# MAÇARICO-DE-SOBRE-BRANCO

*Calidris fuscicollis*



© Permian Brasil

Ave que viaja do Norte do mundo, controla pequenos animais em áreas alagadas



**RARIDADE**



**TAMANHO**

**1**



**VELOCIDADE**

**4**



**TEMPO DE VIDA**

**4**



**ADAPTAÇÃO**

**1**



**POSIÇÃO  
ALIMENTAR**

**3**



**ESPERTEZA**

**2**

# MÃE-DE-TAOCA-PAPUDA

*Rhegmatorhina hoffmannsi*



Segue formigas em grupo, come insetos e mostra que a floresta está saudável.



**RARIDADE**



**TAMANHO**

**1**



**ADAPTAÇÃO**

**1**



**VELOCIDADE**

**2**



**POSIÇÃO  
ALIMENTAR**

**2**



**TEMPO DE VIDA**

**1**



**ESPERTEZA**

**1**

# MARIANINHA

*Pionites leucogaster*



Espalha sementes e come frutas, ajudando as plantas a crescerem e renovar a floresta amazônica



**RARIDADE**



**TAMANHO**

**2**



**VELOCIDADE**

**3**



**TEMPO DE VIDA**

**5**



**ADAPTAÇÃO**

**2**



**POSIÇÃO  
ALIMENTAR**

**1**



**ESPERTEZA**

**3**

# ONÇA-PARDA

*Puma concolor*



Predadora de topo que controla o número de presas médias, como catetos, cutias e veados.



**RARIDADE**



**TAMANHO**

**5**



**VELOCIDADE**

**5**



**TEMPO DE VIDA**

**4**



**ADAPTAÇÃO**

**4**



**POSIÇÃO  
ALIMENTAR**

**5**



**ESPERTEZA**

**4**

# ONÇA-PINTADA

*Panthera onca*



Predadora de topo que controla grandes animais como anta e queixada, mantendo o equilíbrio.



**RARIDADE**



**TAMANHO**

**5**



**VELOCIDADE**

**4**



**TEMPO DE VIDA**

**4**



**ADAPTAÇÃO**

**3**



**POSIÇÃO  
ALIMENTAR**

**5**



**ESPERTEZA**

**4**

# PACA

*Cuniculus paca*

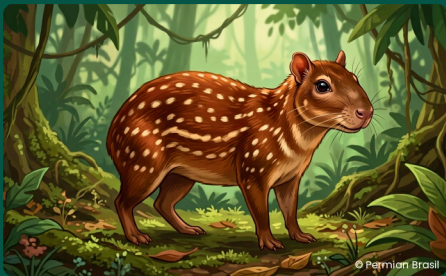

Grande espalhadora de sementes e cuidadora da floresta, ajuda as plantas a crescerem e se organizar.



**RARIDADE**



**TAMANHO**

**3**



**VELOCIDADE**

**3**



**TEMPO DE VIDA**

**2**



**ADAPTAÇÃO**

**3**



**POSIÇÃO  
ALIMENTAR**

**1**



**ESPERTEZA**

**2**

# QUATI

*Nasua nasua*



Come de tudo, espalha sementes e controla insetos e animais pequenos



**RARIDADE**



**TAMANHO**

**3**



**VELOCIDADE**

**3**



**TEMPO DE VIDA**

**3**



**ADAPTAÇÃO**

**4**



**POSICÃO  
ALIMENTAR**

**3**



**ESPERTEZA**

**5**



# QUEIXADA

*Tayassu pecari*



Cuidadora do solo: ao cavar, ajuda as plantas a crescerem e cria poças de lama para outros animais.



## RARIDADE



TAMANHO

4



VELOCIDADE

3



TEMPO DE VIDA

4



ADAPTAÇÃO

2



POSICÃO  
ALIMENTAR

3



ESPERTEZA

3

# SAGUI-DE-RONDÔNIA

*Mico rondoni*



Espalha sementes e come seiva das árvores, ajudando as plantas a crescerem e se relacionar.



**RARIDADE**



 **TAMANHO** 2

**» VELOCIDADE** 3

 **TEMPO DE VIDA** 3

 **ADAPTAÇÃO** 3

 **POSICÃO ALIMENTAR** 3

 **ESPERTEZA** 4

# TAMANDUÁ-BANDEIRA

*Myrmecophaga tridactyla*



Controla formigas e cupins ao comer grande quantidade desses insetos.



**RARIDADE**



 **TAMANHO** 4

**» VELOCIDADE** 2

 **TEMPO DE VIDA** 3

 **ADAPTAÇÃO** 2

 **POSIÇÃO ALIMENTAR** 3

 **ESPERTEZA** 1

# TARTARUGA-DA-AMAZÔNIA

*Podocnemis expansa*



Maior tartaruga de rio da Amazônia. Come frutos na várzea e ajuda a espalhar sementes pela floresta



**RARIDADE**



**TAMANHO**

**4**



**VELOCIDADE**

**2**



**TEMPO DE VIDA**

**5**



**ADAPTAÇÃO**

**2**



**POSIÇÃO  
ALIMENTAR**

**2**



**ESPERTEZA**

**2**

# TATU-CANASTRA

*Priodontes maximus*

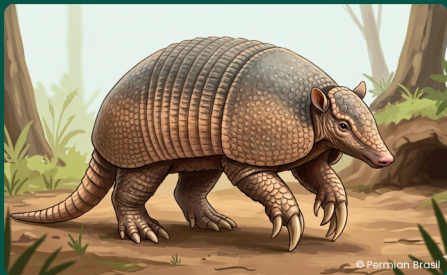

Cuida do solo. Cava tocas que outros animais usam e controla cupins e formigas.



**RARIDADE**



**TAMANHO**

**4**



**VELOCIDADE**

**2**



**TEMPO DE VIDA**

**4**



**ADAPTAÇÃO**

**2**



**POSIÇÃO  
ALIMENTAR**

**3**



**ESPERTEZA**

**2**

# TATU-GALINHA

*Dasypus novemcinctus*



Cava e caça insetos, soltando o solo e ajudando a reciclar nutrientes e a controlar insetos.



**RARIDADE**



**TAMANHO**

**2**



**VELOCIDADE**

**3**



**TEMPO DE VIDA**

**2**



**ADAPTAÇÃO**

**5**



**POSIÇÃO  
ALIMENTAR**

**3**



**ESPERTEZA**

**2**

# TAMANDUÁ-MIRIM

*Tamandua tetradactyla*



Controla formigas e cupins, mantendo o equilíbrio dos insetos e a saúde da natureza



**RARIDADE**



 **TAMANHO** 3

 **VELOCIDADE** 2

 **TEMPO DE VIDA** 3

 **ADAPTAÇÃO** 3

 **POSIÇÃO ALIMENTAR** 3

 **ESPERTEZA** 1

# TATU-PEBA

*Euphractus sexcinctus*



Cavador que come de tudo, solta o solo, recicla nutrientes e controla insetos.



**RARIDADE**



**TAMANHO**

**3**



**VELOCIDADE**

**3**



**TEMPO DE VIDA**

**2**



**ADAPTAÇÃO**

**4**



**POSIÇÃO  
ALIMENTAR**

**3**



**ESPERTEZA**

**2**



# TIRIBA-DE-BARRIGA-VERMELHA

*Pyrrhura perlata*



Espalha sementes e come frutas, ajudando as plantas a crescerem e renovar as florestas.



**RARIDADE**



**TAMANHO**

**2**



**VELOCIDADE**

**5**



**TEMPO DE VIDA**

**5**



**ADAPTAÇÃO**

**3**



**POSIÇÃO  
ALIMENTAR**

**1**



**ESPERTEZA**

**3**

# TIRIBA-DO-MADEIRA

*Pyrrhura pallescens*



Espalha e come sementes, ajudando na vida e no equilíbrio da floresta amazônica.



**RARIDADE**



**TAMANHO**

**2**



**VELOCIDADE**

**5**



**TEMPO DE VIDA**

**5**



**ADAPTAÇÃO**

**3**



**POSIÇÃO  
ALIMENTAR**

**1**



**ESPERTEZA**

**3**

# UIRAÇU

*Morphnus guianensis*



Predador de topo. Controla a quantidade de aves, mamíferos e répteis.



**RARIDADE**



**TAMANHO**

**4**



**ADAPTAÇÃO**

**2**



**VELOCIDADE**

**4**



**POSIÇÃO  
ALIMENTAR**

**5**



**TEMPO DE VIDA**

**4**



**ESPERTEZA**

**3**

# ZOGUE-ZOGUE

*Plecturocebus brunneus*

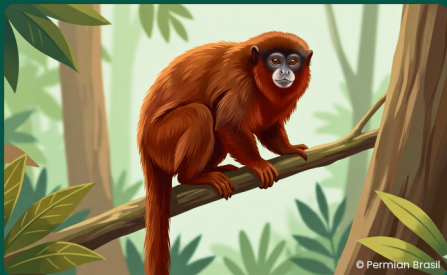

Espalha sementes no alto das árvores e ajuda a renovar e manter a variedade da floresta.



**RARIDADE**



 **TAMANHO** 3

**» VELOCIDADE** 2

 **TEMPO DE VIDA** 3

 **ADAPTAÇÃO** 2

 **POSIÇÃO ALIMENTAR** 2

 **ESPERTEZA** 3

# LEVA-TUDO



+



+



**RARIDADE**

*Muito comum*

**PROTEÇÃO**

*Quase Ameaçada*

**ALIMENTAÇÃO**

*Herbívoro*

**OU**



**HABITAT**

*Aquático*

- Escolha um dos dois critérios acima
- Indique outro jogador
- Recolha do monte desse jogador todas as cartas que contenham o(s) critério(s) escolhido(s)
- Coloque as cartas recolhidas, junto com esta carta, em seu próprio monte
- Compre mais uma carta e inicie a próxima rodada

# LEVA-TUDO



**PROTEÇÃO**  
*Em Perigo*

+



**ALIMENTAÇÃO**  
*Insetívoro*

**OU**



**HABITAT**  
*Capoeira*

- Escolha um dos dois critérios acima
- Indique outro jogador
- Recolha do monte desse jogador todas as cartas que contenham o(s) critério(s) escolhido(s)
- Coloque as cartas recolhidas, junto com esta carta, em seu próprio monte
- Compre mais uma carta e inicie a próxima rodada